



Scan mij!



Larixlaan 39, 1161 SW,
Zwanenburg

€ 550.000,- k.k.



- | | | | |
|-------------------|--------------------------|----------------|----------|
| ● Soort woning | Eengezinswoning | ● Energielabel | C |
| ● Woonoppervlakte | 118 m² | ● Kamers | 5 |

Meer weten over deze woning?
www.larixlaan39.nl

Kenmerken

Aanvaarding	In overleg
Bouwjaar	1960 t/m 1970
Soort woning	Eengezinswoning
Soort bouw	Hoekwoning
Woonoppervlakte	118 m ²
Inhoud	389 m ³
Aantal kamers	5 kamers
Aantal slaapkamers	4 slaapkamers
Energielabel	C
Isolatie	Dakisolatie, Muurisolatie, Dubbel glas
Verwarming	Cv ketel
Warm water	Cv ketel
Parkeerfaciliteiten	Openbaar parkeren
Soort dak	Zadeldak

Onderhoud binnen	Goed
Onderhoud buiten	Goed
Permanente bewoning	Ja
Huidig gebruik	Woonruimte
Huidige bestemming	Woonruimte
Voorzieningen	Glasvezel kabel
Eigendom	Volle eigendom
Gemeente	Haarlemmermeer
Sectie	A
Perceelnummer	9212
Perceeloppervlakte	212 m ²



Omschrijving

-- English text below --

Heerlijk ruime hoekwoning, gemoderniseerd en helemaal van nu!

Dit fijne familiehuis is gelegen op een perceel eigen grond van 212 m² en heeft een ruime tuin (voor-, zij- en achter) met veel bergruimte en een grote overkapping. Behalve de drie slaapkamers op de verdieping is er een grote dakopbouw met dakkapel. Deze is nu ingedeeld als 1 supergrote zit-/werk-/slaapkamer maar kan ook prima worden verdeeld in twee ruime (slaap)kamers. De woonoppervlakte is 118 m². Centrale, rustige en kindvriendelijke ligging in nabijheid van sportvelden, winkels, scholen, kinderopvang, park, uitvalswegen en NS-station. Gratis parkeren voor de deur en in de wijk.

Indeling:

Begane grond: entree, meterkast, trapkast, toilet met fonteintje, woonkamer met open keuken aan achterzijde en deur naar tuin, openslaande deuren naar tuin met berging, overkapping en achterom.

Eerste verdieping: drie slaapkamers, badkamer en separate toiletruimte.

Tweede verdieping: overloop met opstelling cv-ketel en aansluiting wasmachine/-droger, grote kamer met zitgedeelte, slaapgedeelte, kastengedeelte en natte ruimte met wastafelmeubel.

Bijzonderheden:

- Compleet gemoderniseerde hoekwoning met grote opbouw;
- Superfijne, ruime tuin (voor, zij en achter) met houten tuinberging, grote overkapping en achterom;
- Circa 118 m² woonoppervlakte;
- Drie slaapkamers op de verdieping;
- Opbouw met dakkapel, voorzolder, 1 grote kamer (open tot de nok) met veel kast- en bergruimte + natte ruimte met wastafelmeubel. Andere indeling (met bijvoorbeeld nog een vijfde slaapkamer) is ook mogelijk;
- Perceel eigen grond 212 m²;
- Open keuken met losse koelkast/vriezer en inbouwapparatuur waaronder: vaatwasser, inductiekookplaat, afzuigkap en combi-oven;
- Badkamer met inloopdouche en wastafelmeubel;
- Zowel op de begane grond als op de eerste verdieping is er een separate toiletruimte;
- Cv-ketel: "Remeha" 2021;
- Schipholisolatie 2002;
- Energielabel C;
- Centraal gelegen, naast het park en het sportcomplex en vlakbij het centrum van Zwanenburg, openbaar vervoervoorzieningen waaronder NS-station Halfweg-Zwanenburg, buslijn 161 (Zwanenburg-Halfweg-Hoofddorp) en buslijn 80 (Zandvoort-Haarlem-Halfweg-Amsterdam centrum), "Sugarcity" met "The Style Outlets", "Park Zwanenburg", recreatiegebied "Spaarnwoude" en uitvalswegen richting Schiphol, Amsterdam en Haarlem. Gratis parkeren in de straat en in de omgeving.

Wonderfully spacious corner house, modernized and completely up-to-date!

This lovely family home is situated on a 212 m² private plot and features a spacious garden (front, side, and rear) with ample storage space and a large covered patio. In addition to the three bedrooms on the first floor, there is a large attic extension with a dormer window. Currently configured as one super-sized living/study/bedroom, this could easily be divided into two spacious (bed)rooms. The living area is 118 m². It enjoys a central, quiet, and child-friendly location close to sports fields, shops, schools, childcare, a park, major roads, and the train station. Free parking is available in front of the house and in the neighborhood.

Layout:

Ground floor: entrance, meter cupboard, under-stairs cupboard, toilet with hand basin, living room with open-plan kitchen at the rear and door to the garden, French doors leading to the garden with a shed, covered area, and rear access.

First floor: three bedrooms, bathroom, and separate toilet.

Second floor: landing with central heating boiler and washer/dryer connections, large room with sitting area, sleeping area, closet area, and bathroom with vanity.

Features:

- Completely modernized corner house with a large extension;
- Superb, spacious garden (front, side, and rear) with a wooden garden shed, large covered area, and rear access;
- Approximately 118 m² living space;
- Three bedrooms on the first floor;
- Extension with dormer window, landing, one large room (open to the ridge) with ample closet and storage space, plus a bathroom with a washbasin. A different layout (for example, with a fifth bedroom) is also possible;
- Freehold plot of 212 m²;
- Open-plan kitchen with a separate fridge/freezer and built-in appliances, including a dishwasher, induction cooktop, extractor hood, and combination oven;
- Bathroom with a walk-in shower and vanity;
- There is a separate toilet on both the ground and first floors;
- Central heating boiler: "Remeha" 2021;
- Schiphol insulation certified 2002;
- Energy label C;
- Centrally located, next to the park and sports complex and close to the center of Zwanenburg, public transport facilities including the Halfweg-Zwanenburg train station, bus line 161 (Zwanenburg-Halfweg-Hoofddorp) and bus line 80 (Zandvoort-Haarlem-Halfweg-Amsterdam city center), "Sugarcity" with "The Style Outlets," "Park Zwanenburg," the "Spaarnwoude" recreation area, and major roads to Schiphol, Amsterdam, and Haarlem. Free parking on the street and in the surrounding area.

Heeft u interesse in
de woning?

Plan een **bezichtiging**, bel **0204978822**

En bekijk hier alvast de **woningwebsite**:
www.larixlaan39.nl

Foto's





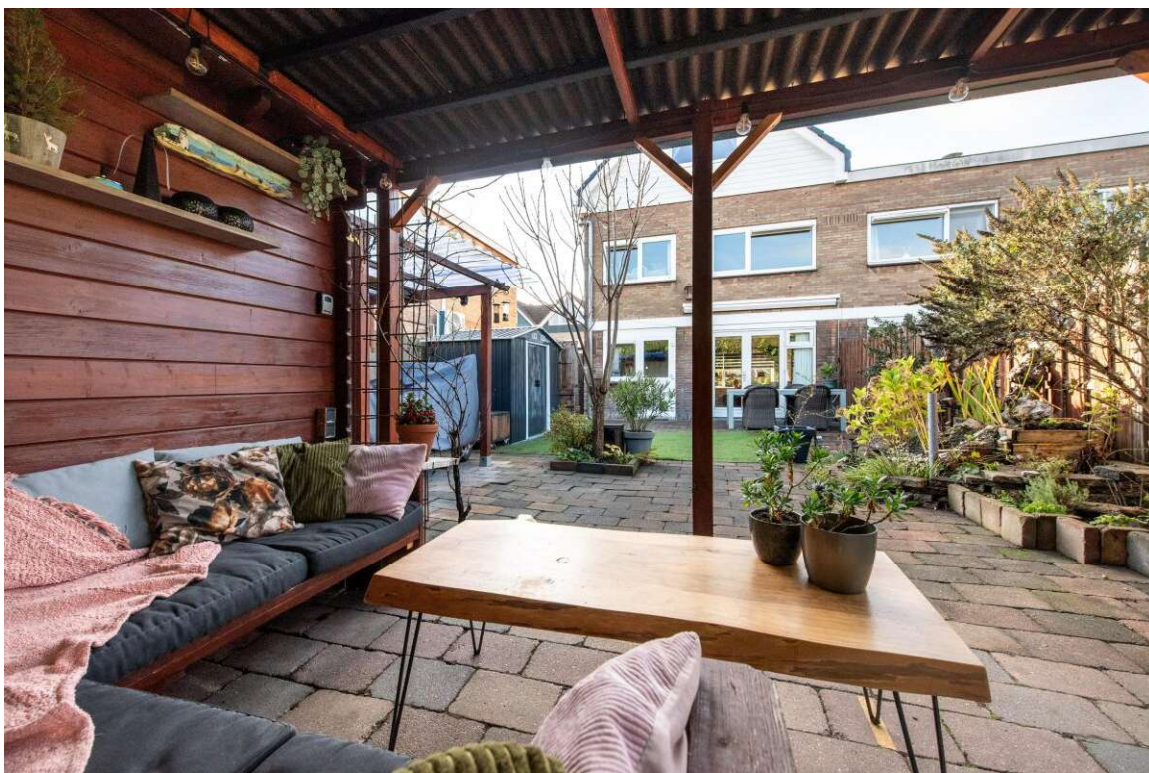
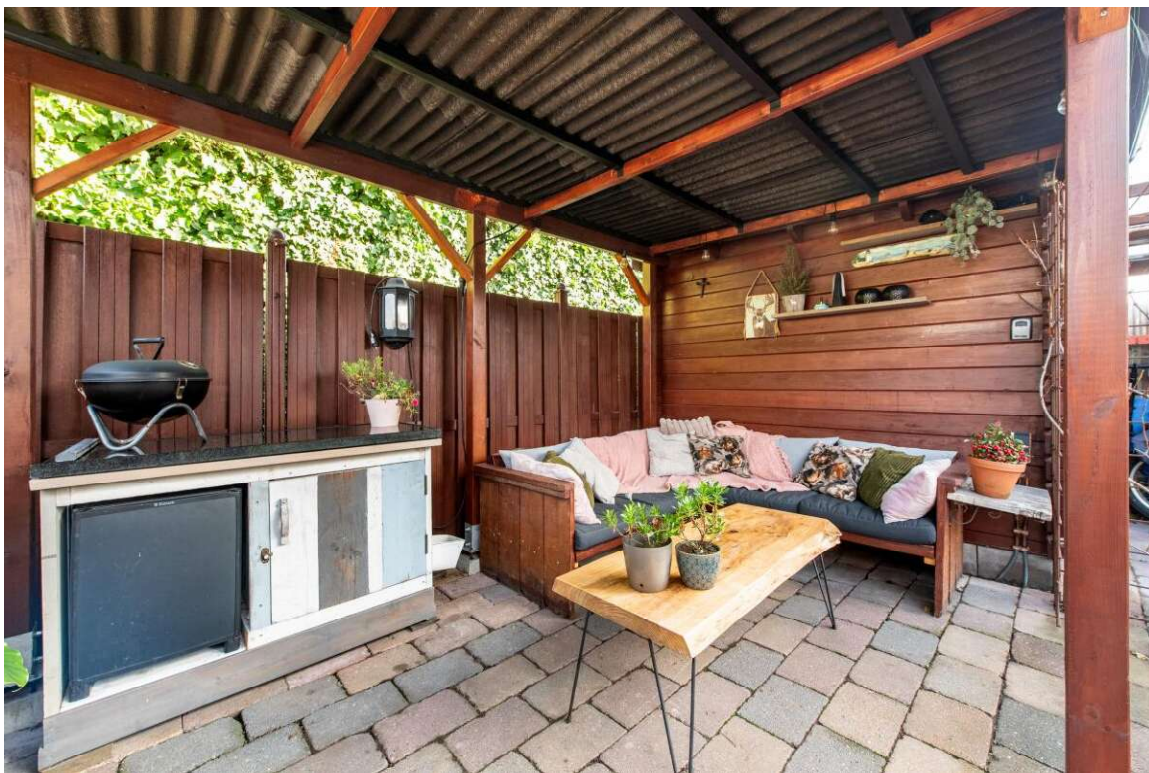







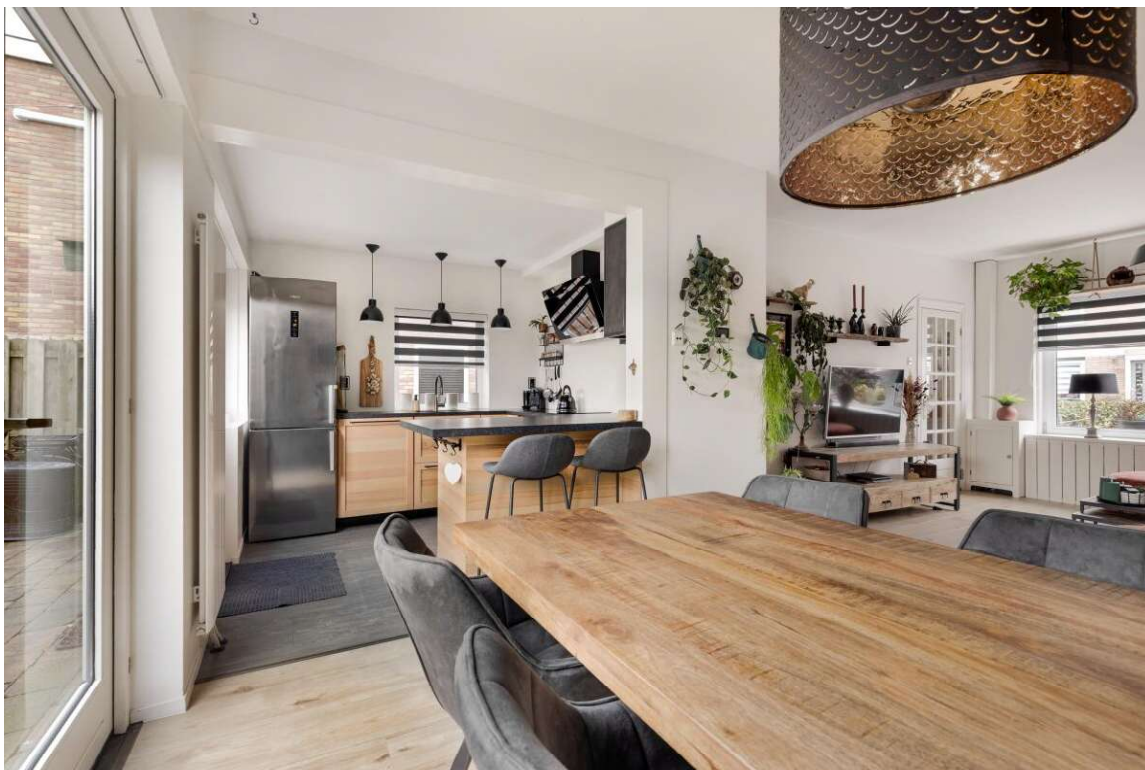





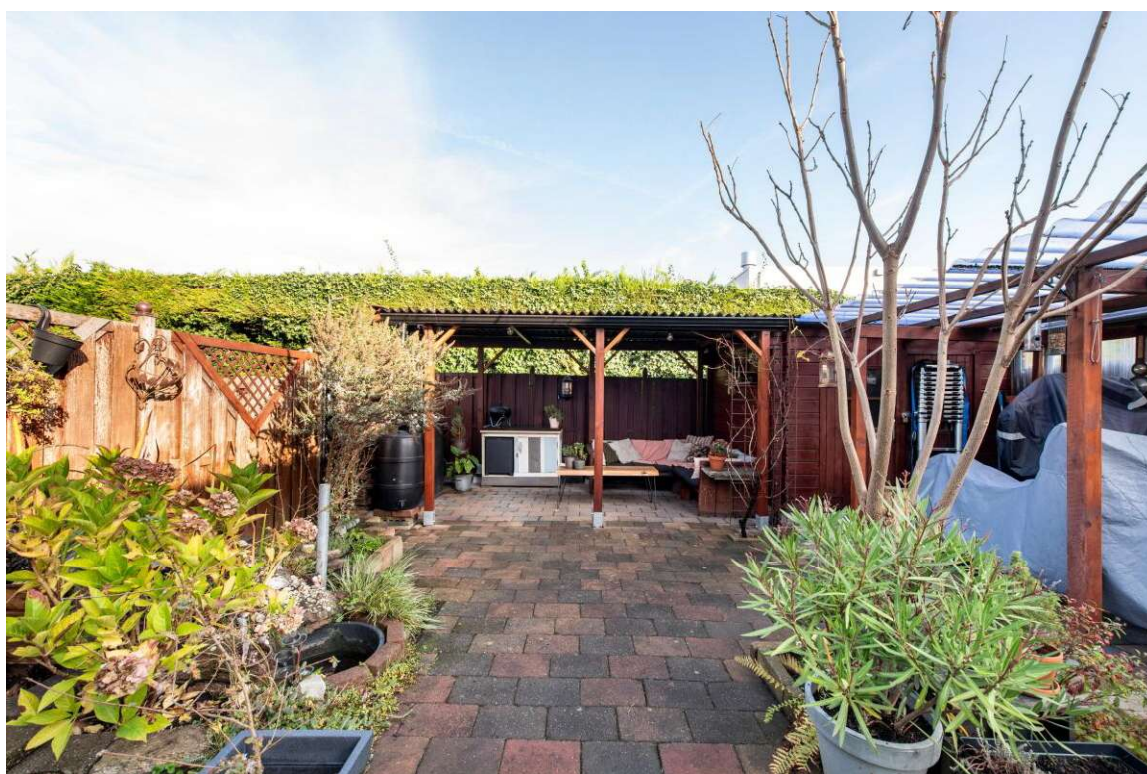
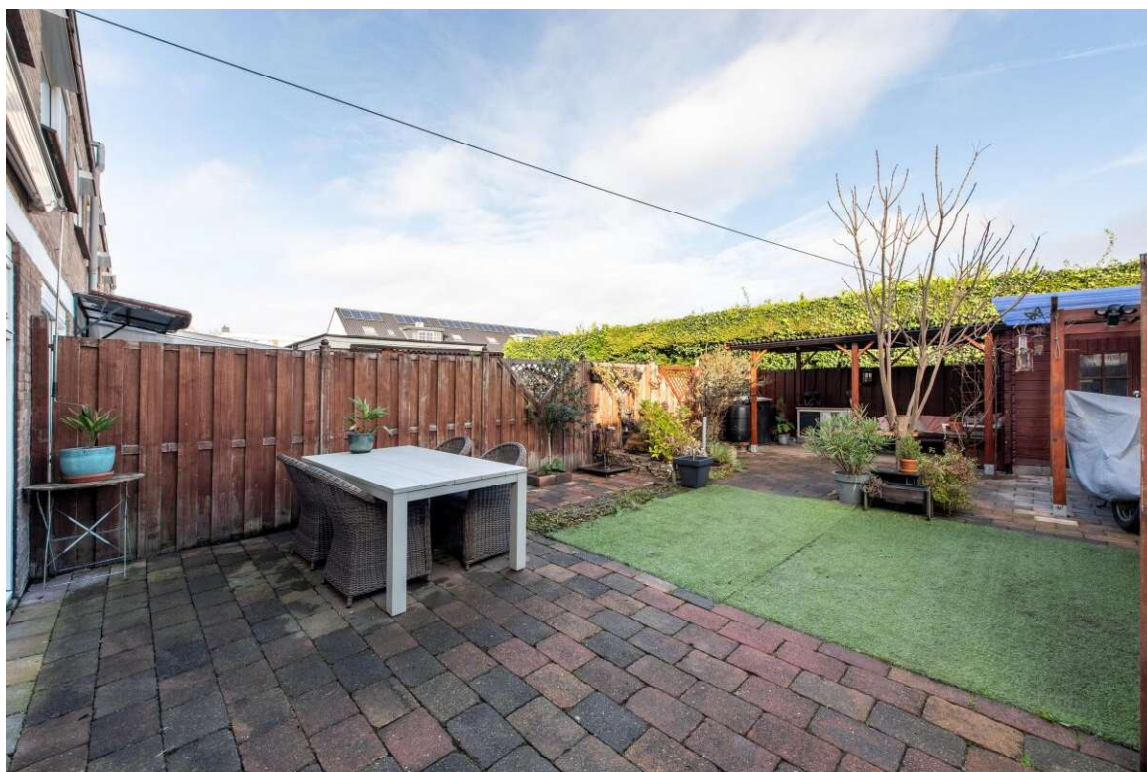



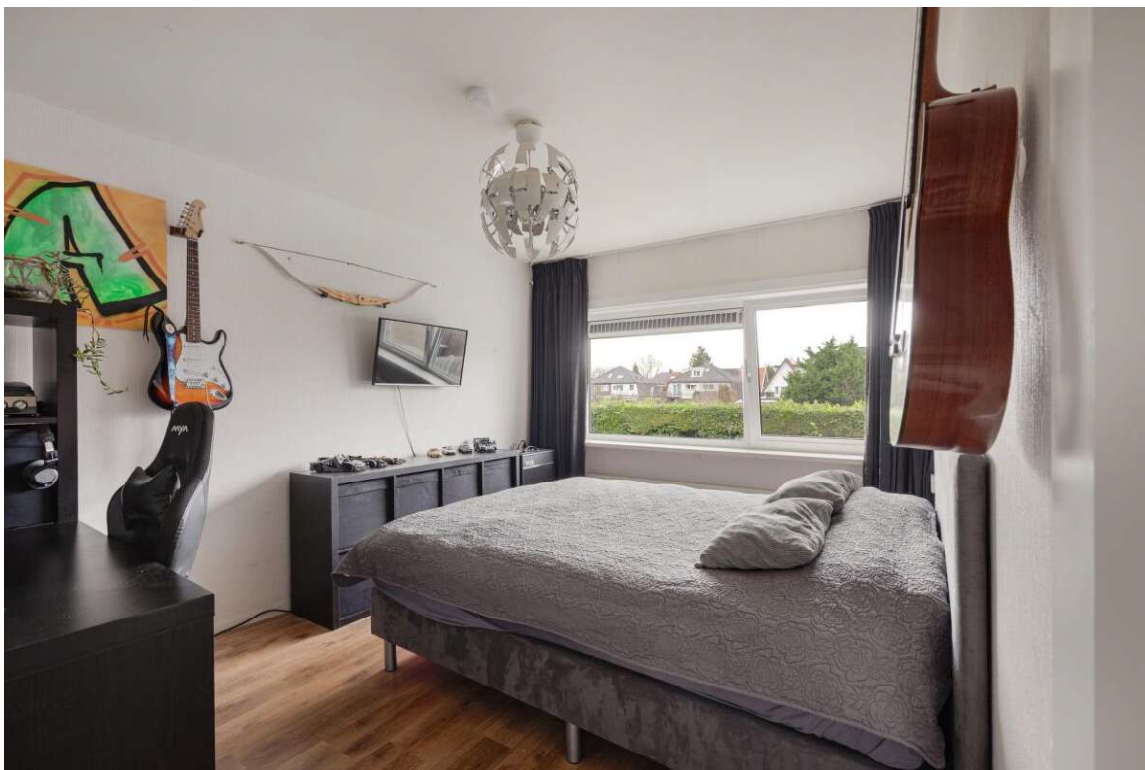

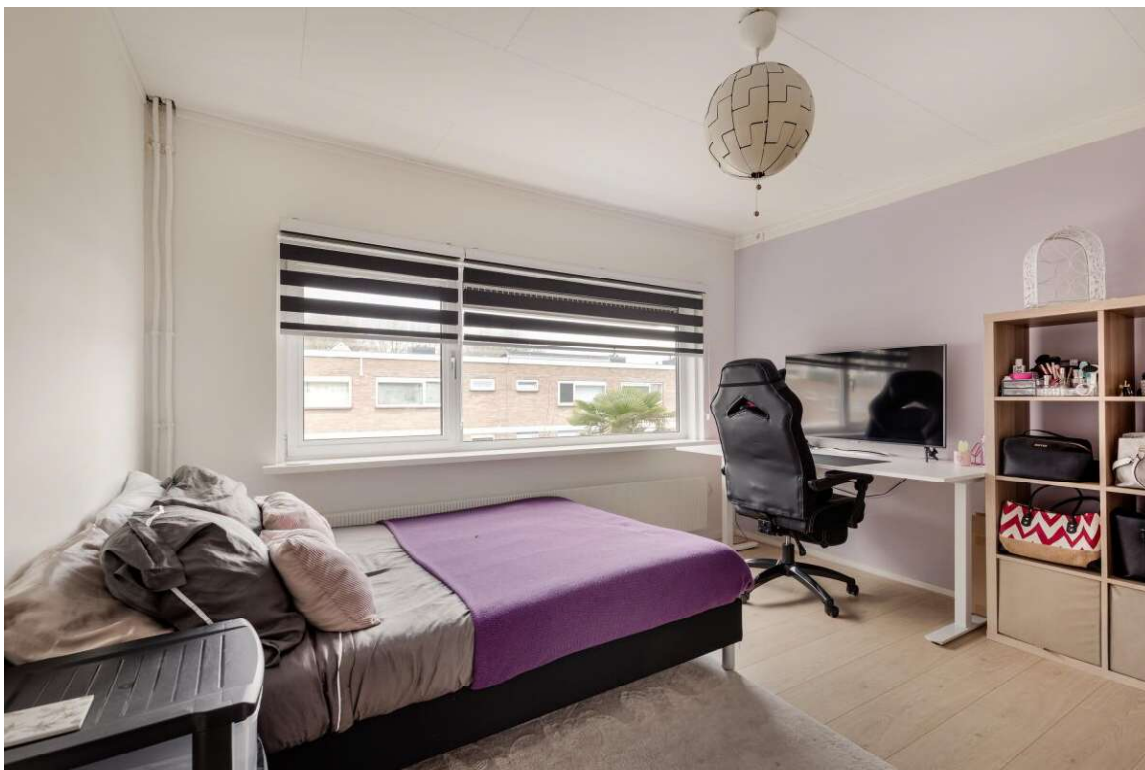













Plattegronden



1e Verdieping
Larixlaan 39, Zwanenburg

R.M. Vastgoedpresentatie| Aan deze plattegrond kunnen geen rechten worden ontleend

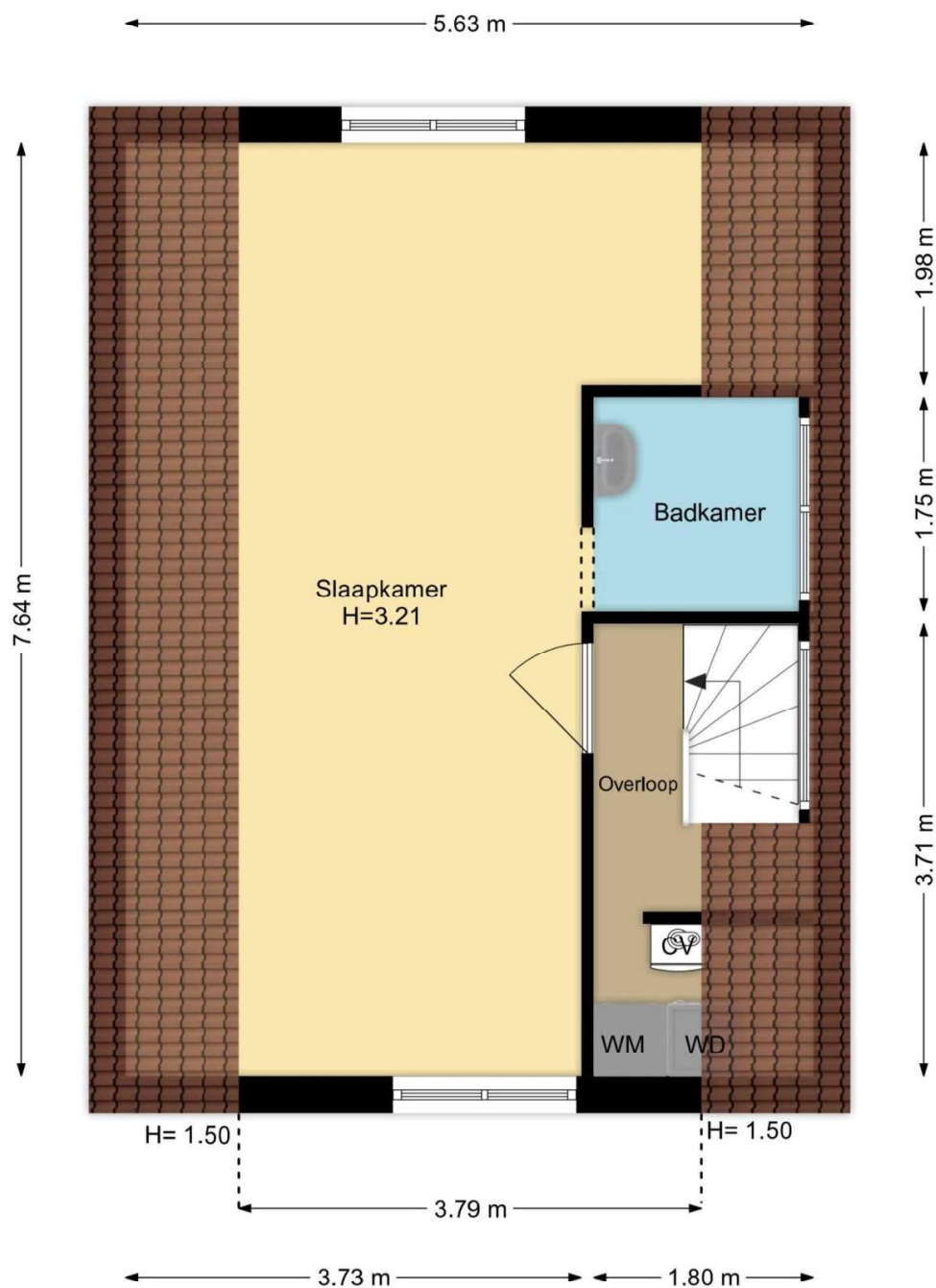

2e Verdieping
Larixlaan 39, Zwanenburg

R.M. Vastgoedpresentatie | Aan deze plattegrond kunnen geen rechten worden ontleend



Begane Grond
Larixlaan 39, Zwanenburg

R.M. Vastgoedpresentatie | Aan deze plattegrond kunnen geen rechten worden ontleend

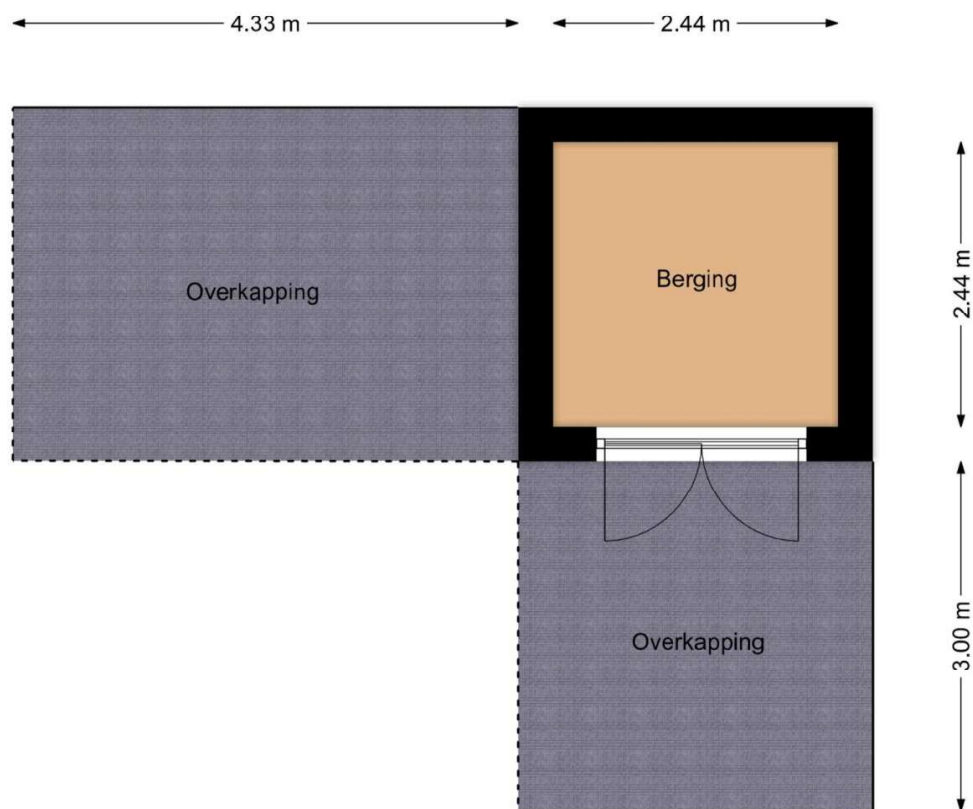

Berging
Larixlaan 39, Zwanenburg

R.M. Vastgoedpresentatie | Aan deze plattegrond kunnen geen rechten worden ontleend



Situatie
Larixlaan 39, Zwanenburg
R.M. Vastgoedpresentatie Aan deze plattegrond kunnen geen rechten worden ontleend



Lijst van zaken

Blijft achter Gaat mee Ter overname N.v.t

Woning

Interieur

Verlichting, te weten:			
- Inbouwspots/dimmers	X		
- Opbouwspots/armaturen/lampen/dimmers	X		
- Losse (hang)lampen		X	
- Hanglampen keuken	X		
-			X
(losse) kasten, legplanken, te weten:			
-			X
-			X
Raamdecoratie/zonwering binnen, te weten:			
- Gordijnrails	X		
- Gordijnen	X		
- Overgordijnen			X
- Vitrages			X
- Rolgordijnen		X	
- Lamellen			X
- Jaloezieen			X
- (losse) horren/rolhorren	X		
-			X
-			X
Vloerdecoratie, te weten:			
- Vloerbedekking			X
- Parketvloer			X
- Houten vloer(delen)			X
- Laminaat	X		

- Plavuizen		X
-		X
-		X
(voorzet) openhaard met toebehoren		X
Allesbrander		X
Houtkachel		X
(gas)kachels		X
Designradiator(en)	X	
Radiatorafwerking	X	
Overige, te weten:		
- Spiegelwanden		X
- Schilderij ophangsysteem	X	
-		X
-		X
-		X
-		X

Keuken

Keukenblok (met bovenkasten)	X	
Keuken (inbouw)apparatuur, te weten:		
- Kookplaat	X	
- (gas) fornuis		X
- Afzuigkap	X	
- Magnetron		X
- Oven		X
- Combi-oven/combimagnetron	X	
- Koelkast		X
- Vriezer		X
- Koel-vriescombinatie		X
- Vaatwasser	X	
- Quooker		X

- Koffiezetapparaat	X
-	X
-	X
Keukenaccessoires, te weten:	
-	X
-	X
-	X
-	X
-	X
-	X
-	X
-	X

Sanitair/sauna

Toilet met de volgende toebehoren:	
- Toilet	X
- Toilethouder	X
- Toiletborstel(houder)	X
- Fontein	X
-	X
-	X
Badkamer met de volgende toebehoren:	
- Ligbad	X
- Jacuzzi/whirlpool	X
- Douche (cabine/schermbord)	X
- Stoomdouche (cabine)	X
- Wastafel	X
- Wastafelmeubel	X
- Planchet	X
- Toiletkast	X
- Toilet	X

- Toiletrolhouder	X	
- Toiletborstel(houder)	X	
-		X
-		X
Sauna met toebehoren		X
		X

Exterieur/Installaties/Veiligheid/Energiebesparing

Schotel/antenne		X
Brievenbus	X	
Kluis		X
(voordeur)bel		X
Alarminstallatie		X
(veiligheids)sloten en overige inbraakpreventie	X	
Rookmelders	X	
(klok)thermostaat	X	
Airconditioning		X
Warmwatervoorziening, te weten:		
- Cv-installatie	X	
- Boiler		X
- Geiser		X
-		X
-		X
-		X
Screens		X
Rolluiken		X
Zonwering buiten	X	
Dropbox voor pakketten voordeur	X	
		X
		X

Isolatievoorzieningen (voorzetramen/radiatorfolie etc.), te weten:

-					X
-					X
Telefoonaansluiting/internetaansluiting	X				
Veiligheidsschakelaar wasautomaat					X
Waterslot wasautomaat					X
Zonnepanelen					X
Oplaadpunt elektrische auto					X
					X
					X

Blijft achter Gaat mee Ter overname N.v.t

Tuin

Inrichting

Tuinaanleg/bestrating	X				
Beplanting	X				
Fietsenhok	X				

Verlichting/Installaties

Buitenverlichting	X				
Tijd- of schemerschakelaar/bewegingsmelder	X				
Buiten ring camera			X		

Bebouwing

Tuinhuis/buitenberging	X				
Kasten/werkbank in tuinhuis/berging			X		
(broei)kas					X
Kussen opslaghok			X		
Houtenbank	X				

Overig

Overige tuin, te weten:			
- (sier)hek		X	
- Vlaggenmast(houder)		X	
- Houten bankje voortuin			X
- Buitenkeuken			X

Overig

	Ja	Nee	Gaat mee	Moet worden overgenomen
Zijn er zaken die geen eigendom zijn van verkoper omdat er sprake is van een leasecontract of huurcontract. zo ja, neemt verkoper de zaak mee of wordt het betreffende contract overgenomen?				
- Cv			X	
- Boiler			X	
- Zonnepanelen			X	
-			X	
-			X	
-			X	
-			X	
Bijlage(n) over te nemen contracten:				
- Contract bijlage 1			X	
- Contract bijlage 2			X	

Vragenlijst

Bijzonderheden

Vraag	Antwoord
Zijn er nadat u het perceel in eigendom hebt gekregen nog andere, eventuele aanvullende notariële of onderhandse akten opgesteld met betrekking tot het perceel?	Nee
Zijn er mondelinge of schriftelijke afspraken gemaakt over aangrenzende percelen?	Nee
Wijken de huidige terreinafscheidingen af van de kadastrale eigendomsgrenzen?	Nee
Is een gedeelte van de woning, schuur, garage of schutting gebouwd op grond van de burens of andersom?	Nee
Heeft u grond van derden in gebruik?	Nee
Rusten er 'bijzondere lasten en beperkingen' op de woning en/of het perceel?	Nee
Is de wet voorkeursrecht gemeenten van toepassing?	Nee
Is er een anti-speculatiebeding en/of zelfbewoningsplicht van toepassing op de woning?	Nee
Is er sprake van een beschermd stads- of dorpsgezicht of loopt er een procedure tot aanwijzing daartoe?	Nee
Is er sprake van een gemeentelijk-, provinciaal-of rijksmonument of loopt er een procedure tot aanwijzing daartoe?	Nee
Is er volgens het bestemmingsplan sprake van een beeldbepalend of karakteristiek object?	Nee
Is er sprake (geweest) van ruilverkaveling?	Nee
Is er sprake van onteigening?	Nee
Is de woning of de grond geheel of gedeeltelijk verhuurd of bij anderen in gebruik?	Nee

Is er over de woning een geschil/procedures gaande, al dan niet bij de rechter, huurcommissie of een andere instantie?	Nee
Is er bezwaar gemaakt tegen de waardebeschikking woz?	Nee
Zijn er door de overheid of nutsbedrijven verbeteringen of herstellingen voorgeschreven of aangekondigd die nog niet naar behoren zijn uitgevoerd?	Nee
Zijn er in het verleden subsidies of premies verstrekt die bij verkoop van de woning voor een deel kunnen worden teruggevorderd?	Nee
Is de woning onbewoonbaar verklaard of in het verleden ooit onbewoonbaar verklaard geweest?	Nee
Is er bij verkoop sprake van een omzetbelastingheffing?	Nee
Hoe gebruikt u de woning nu?	Hoofdverblijf
Is dat gebruik volgens de gemeente toegestaan?	Ja

Gevels

Vraag	Antwoord
Is er sprake (geweest) van vochtdoorslag of aanhoudend vochtige plekken op de gevels?	Nee
Zijn er (gerepareerde) scheuren/beschadigingen in/aan de gevels aanwezig?	Nee
Zijn de gevels tijdens de bouw geïsoleerd?	Nee
Zo nee, zijn de gevels daarna (deels) geïsoleerd?	Ja
Zo ja, wanneer heeft de isolatie van de gevels plaatsgevonden en met welk isolatiemateriaal?	30-05-2016 supafil van knauf
Heeft u een certificaat of bewijs van het na-isoleren?	Ja
Is er sprake van volledige isolatie?	Ja
Zijn de gevels ooit gereinigd?	Nee

Daken

Vraag	Antwoord
Hoe oud zijn de daken ongeveer? platte daken:	N.v.t.
Overige daken:	5 jaar
Heeft u last van daklekkages (gehad)?	Nee
Zijn er in het verleden gebreken geconstateerd aan de dakconstructie zoals scheve, doorbuigende, krakende, beschadigde en/of aangetaste dakdelen?	Nee
Heeft u het dak al eens (gedeeltelijk) laten vernieuwen c.q. laten repareren?	Nee
Is het dak tijdens de bouw geïsoleerd? platte daken:	Nee
Overige daken:	Ja
Zo nee, is het dak daarna geïsoleerd? platte daken:	Nee
Zo ja, wanneer heeft de isolatie plaatsgevonden en met welk isolatiemateriaal?	N.v.t.
Heeft u een certificaat of bewijs van het na-isoleren?	Ja
Is er sprake van volledige isolatie? platte daken:	Nee
Overige daken:	Ja
Zo nee, welke delen zijn er niet geïsoleerd?	N.v.t.
Zijn de regenwaterafvoeren lek of verstopt?	Nee
Zijn de dakgoten lek of verstopt?	Nee

Kozijnen, ramen en deuren

Vraag	Antwoord
Van welk materiaal zijn de buitenkozijnen gemaakt?	Beneden en 1ste verdieping alluminium, openslaande deuren hardhout 2de verdieping kunststof
Wanneer zijn de buitenkozijnen, ramen en deuren voor het laatst geschilderd?	Openslaande deuren 5 jaar geleden
Is dit gebeurd door een erkend schildersbedrijf?	Nee
Functioneren alle scharnieren en sloten?	Ja
Zijn voor alle afsluitbare deuren, ramen etc. sleutels aanwezig?	Ja
Is er sprake van isolerende beglazing?	Ja
Zo ja, welk type glas?	Schiphol isolatie 2003. 2e verdieping hr++
Is er sprake van isolerende beglazing in de gehele woning?	Ja
Is er bij de isolerende beglazing sprake van condensvorming tussen het glas?	Ja
Zo ja, waar?	Voordeur

Vloeren, plafonds en wanden

Vraag	Antwoord
Is er sprake (geweest) van vochtdoorslag of optrekkend vocht op de vloeren, plafonds en/of wanden?	Nee
Is er sprake (geweest) van schimmelvorming op de vloeren, plafonds en/of wanden?	Nee
Zijn er (gerepareerde) of (verborgen) scheuren en/of beschadigingen in/aan vloeren, plafonds en/of wanden aanwezig?	Nee
Hebben zich in het verleden problemen voorgedaan met de afwerkingen?	Nee
Is er sprake (geweest) van gebreken aan de vloerconstructie, zoals scheve, doorbuigende, krakende, beschadigde en/of aangetaste vloerdelen?	Nee
Is er sprake van vloerisolatie?	Nee
Is er sprake van volledige isolatie?	Nee
Zo nee, welke delen zijn er niet geïsoleerd?	Vloeren

Fundering, kruipruimte en kelder

Vraag	Antwoord
Is er sprake (geweest) van gebreken aan de fundering?	Nee
Is de kruipruimte toegankelijk?	Ja
Is de kruipruimte droog?	Nee
Zo nee of meestal, toelichting:	Waterpeil ligt hier hoog tbv het kruipruim. zomers is de ruimte droog in winterperiode nat.
Is er sprake van vochtdoorslag door de kelderwand?	Nee
Is de grondwaterstand in de afgelopen jaren waarneembaar gewijzigd of is er sprake van wateroverlast geweest?	Nee

Installaties

Vraag	Antwoord
Wat voor warmte-installatie(s) is/zijn er aanwezig in de woning?	Cv ketel uit 2021
Is/zijn de installatie(s) eigendom?	Ja
Merk van de installatie(s):	Remeha avanta 35c
Type(nummer) van de installatie(s):	7625508
Installatiedatum van de installatie(s):	2021
Op welke datum is/zijn deze installatie(s) voor het laatst onderhouden?	29-02-24
Is het onderhoud uitgevoerd door een erkend bedrijf?	Ja
Zo ja, door wie?	Feenstra
Zijn er de afgelopen tijd zaken opgevallen ten aanzien van de installatie(s)?	Nee
Zijn er radiatoren die niet warm worden?	Nee
Zijn er radiatoren of (water)leidingen die lekken?	Nee
Zijn er radiatoren of (water)leidingen die ooit zijn bevroren?	Nee
Heeft u vloerverwarming in de woning?	Nee
Zijn er vertrekken die niet (goed) warm worden?	Nee
Heeft de woning zonnepanelen die uw eigendom zijn?	Nee
Heeft de woning zonnepanelen die worden gehuurd of geleased?	Nee
In welk jaar zijn voor het laatst de aanwezige schoorsteenkanalen/rookgasafvoeren geveegd/gereinigd?	Nvt
Wanneer heeft u de aanwezige schoorsteenkanalen voor het laatst gebruikt?	Nvt
Is de trek van aanwezige schoorsteenkanalen goed?	Niet bekend

Zijn er onderdelen van de elektrische installatie vernieuwd?	Ja
Zo ja, wanneer en welke onderdelen?	Stoppenkast vernieuwd en bijna alle kamers op 1 na op 1e verdieping elektra kabels vernieuwd en de stooppenkast bevat een 3 fase stroom.
Zijn er gebreken aan de elektrische installatie?	Nee
Is er een laadpaal aanwezig voor een elektrische auto?	Nee
Is er mechanische ventilatie of een soortgelijk systeem aanwezig?	Nee
Zo ja, functioneert dit systeem naar behoren?	Ja
Hoe oud is dit systeem ongeveer?	5 jaa
Is er een domoticasysteem of een soortgelijk systeem aanwezig?	Nee
Zijn er rookmelders op iedere verdieping aanwezig?	Ja
Zo ja, hoe oud zijn de rookmelders ongeveer?	5 jaar

Sanitair, riolering en keuken

Vraag	Antwoord
Zijn er beschadigingen aan wastafels, douche, bad, toiletten, gootstenen en kranen?	Nee
Hoe oud is de badkamer ongeveer?	10 jaar
Lopen de afvoeren van wastafels, douche, bad, toiletten, gootstenen en kranen goed door?	Ja
Is de woning aangesloten op het gemeentelijke riool?	Ja
Zijn er gebreken (geweest) aan de riolering, zoals breuken, stankoverlast, lekkages, etc.?	Nee
Is er een andere voorziening, zoals een septictank, beerput of dergelijk aanwezig?	Nee
Van welk jaar dateert de keukenopstelling ongeveer?	2019
Van welk jaar dateert de inbouwapparatuur ongeveer?	2019
Functioneert alle inbouwapparatuur?	Ja
Heeft u een kokend water kraan?	Nee

Diversen

Vraag	Antwoord
Wat is het bouwjaar van de woning?	1965
Zijn er asbesthoudende materialen in/op de woning/ bijgebouw(en) aanwezig?	Nee
Blijft er in de woning zeil achter, al dan niet vastgelijmd, dat is aangeschaft tussen 1955 en 1982?	Nee
Is er sprake van loden leidingen in de woning?	Nee
Is er een japanse duizendknoop aanwezig in de tuin?	Nee
Is er in puin/asbest afval in de grond/tuin aanwezig?	Nee

Heeft u elders lekkages gehad?	Nee
Is de grond verontreinigd?	Nee
Is er een olietank aanwezig of aanwezig geweest?	Nee
Is er een kiwa-certificaat aanwezig?	Nee
Is er sprake van overlast door ongedierte in of (rond)om de woning?	Nee
Is de woning aangetast door houtworm, boktor, ander ongedierte of zwam?	Nee
Is er sprake van chlorideschade (betonrot)?	Nee
Hebben er verbouwingen en/of bijbouwingen plaatsgevonden in en/of om de woning?	Ja
Zo ja, welke ver-/bijbouwingen?	Dakopbouw
Zo ja, in welk jaartal?	2020
Zo ja, door welk bedrijf zijn deze uitgevoerd?	Windforce
Zijn er verbouwingen of uitbreidingen uitgevoerd zonder omgevingsvergunning (voorheen bouwvergunning)?	Nee
Is er sprake van glasvezel internet?	Ja
Bent u in het bezit van een definitief energieprestatiecertificaat/energielabel?	Ja
Zo ja, welke label?	Label c

Vaste lasten

Vraag	Antwoord
Hoeveel betaalde u voor de laatste aanslag onroerendezaakbelasting?	333
Belastingjaar?	2025
Wat is de woz-waarde?	487000

Peiljaar?	2024
Hoeveel betaalde u voor de laatste aanslag waterschapslasten?	532
Belastingjaar?	2025
Hoeveel betaalde u voor de laatste aanslag gemeentelijke belastingen?	676
Belastingjaar?	Nvt
Welke voorschotbedragen betaalt u maandelijks aan de nutsbedrijven? gas:	150
Elektra:	104
Water:	99
Stadsverwarming:	0
Anders:	Nvt
Te weten:	0
Wat is uw jaarverbruik voor gas/ elektriciteit en water? gas (m ³):	800
Elektriciteit hoog (kwh):	1938
Elektriciteit laag (kwh):	1639
Elektriciteit totaal (kwh):	3577
Water (m3):	118
Stadsverwarming (gj):	Nvt
Anders:	Nvt
Met hoeveel bewoners bewoonde u de woning? aantal:	4
Zijn er lease- en/of huurkoopcontracten?	Nee
Als er sprake is van erfpacht of opstalrecht hoe hoog is dan de canon per jaar?	0
Heeft u alle canons betaald?	Nvt

Is de canon afgekocht?	Nvt
Heeft u alle gemeentelijke belastingen die u verschuldigd bent al betaald?	Nee
Zijn er variabele bedragen voor gemeenschappelijke poorten, inritten of terreinen?	Nee
Heeft u, om in de straat te parkeren, een parkeervergunning nodig?	Nee

Garanties

Vraag	Antwoord
Zijn er lopende onderhoudscontracten en/of garantieregelingen overdraagbaar aan de koper?	Nee

Nadere informatie

Vraag	Antwoord
Zijn er lopende onderhoudscontracten en/of garantieregelingen overdraagbaar aan de koper?	Nee

Zie jij jezelf hier al wonen?

**Is dit jouw droomwoning?
Wacht dan niet te lang om
contact op te nemen voor de
vervolgstappen.**

Scan de QR-code
voor meer
informatie!



www.regiomakelaars.nl



Scan mij!



Larixlaan 39, 1161 SW,
Zwanenburg

€ 550.000,- k.k.



- | | | | |
|-------------------|--------------------------|----------------|----------|
| ● Soort woning | Eengezinswoning | ● Energielabel | C |
| ● Woonoppervlakte | 118 m² | ● Kamers | 5 |

Meer weten over deze woning?
www.larixlaan39.nl

Kenmerken

Aanvaarding	In overleg
Bouwjaar	1960 t/m 1970
Soort woning	Eengezinswoning
Soort bouw	Hoekwoning
Woonoppervlakte	118 m ²
Inhoud	389 m ³
Aantal kamers	5 kamers
Aantal slaapkamers	4 slaapkamers
Energielabel	C
Isolatie	Dakisolatie, Muurisolatie, Dubbel glas
Verwarming	Cv ketel
Warm water	Cv ketel
Parkeerfaciliteiten	Openbaar parkeren
Soort dak	Zadeldak

Onderhoud binnen	Goed
Onderhoud buiten	Goed
Permanente bewoning	Ja
Huidig gebruik	Woonruimte
Huidige bestemming	Woonruimte
Voorzieningen	Glasvezel kabel
Eigendom	Volle eigendom
Gemeente	Haarlemmermeer
Sectie	A
Perceelnummer	9212
Perceeloppervlakte	212 m ²



Omschrijving

-- English text below --

Heerlijk ruime hoekwoning, gemoderniseerd en helemaal van nu!

Dit fijne familiehuis is gelegen op een perceel eigen grond van 212 m² en heeft een ruime tuin (voor-, zij- en achter) met veel bergruimte en een grote overkapping. Behalve de drie slaapkamers op de verdieping is er een grote dakopbouw met dakkapel. Deze is nu ingedeeld als 1 supergrote zit-/werk-/slaapkamer maar kan ook prima worden verdeeld in twee ruime (slaap)kamers. De woonoppervlakte is 118 m². Centrale, rustige en kindvriendelijke ligging in nabijheid van sportvelden, winkels, scholen, kinderopvang, park, uitvalswegen en NS-station. Gratis parkeren voor de deur en in de wijk.

Indeling:

Begane grond: entree, meterkast, trapkast, toilet met fonteintje, woonkamer met open keuken aan achterzijde en deur naar tuin, openslaande deuren naar tuin met berging, overkapping en achterom.

Eerste verdieping: drie slaapkamers, badkamer en separate toiletruimte.

Tweede verdieping: overloop met opstelling cv-ketel en aansluiting wasmachine/-droger, grote kamer met zitgedeelte, slaapgedeelte, kastengedeelte en natte ruimte met wastafelmeubel.

Bijzonderheden:

- Compleet gemoderniseerde hoekwoning met grote opbouw;
- Superfijne, ruime tuin (voor, zij en achter) met houten tuinberging, grote overkapping en achterom;
- Circa 118 m² woonoppervlakte;
- Drie slaapkamers op de verdieping;
- Opbouw met dakkapel, voorzolder, 1 grote kamer (open tot de nok) met veel kast- en bergruimte + natte ruimte met wastafelmeubel. Andere indeling (met bijvoorbeeld nog een vijfde slaapkamer) is ook mogelijk;
- Perceel eigen grond 212 m²;
- Open keuken met losse koelkast/vriezer en inbouwapparatuur waaronder: vaatwasser, inductiekookplaat, afzuigkap en combi-oven;
- Badkamer met inloopdouche en wastafelmeubel;
- Zowel op de begane grond als op de eerste verdieping is er een separate toiletruimte;
- Cv-ketel: "Remeha" 2021;
- Schipholisolatie 2002;
- Energielabel C;
- Centraal gelegen, naast het park en het sportcomplex en vlakbij het centrum van Zwanenburg, openbaar vervoervoorzieningen waaronder NS-station Halfweg-Zwanenburg, buslijn 161 (Zwanenburg-Halfweg-Hoofddorp) en buslijn 80 (Zandvoort-Haarlem-Halfweg-Amsterdam centrum), "Sugarcity" met "The Style Outlets", "Park Zwanenburg", recreatiegebied "Spaarnwoude" en uitvalswegen richting Schiphol, Amsterdam en Haarlem. Gratis parkeren in de straat en in de omgeving.

Wonderfully spacious corner house, modernized and completely up-to-date!

This lovely family home is situated on a 212 m² private plot and features a spacious garden (front, side, and rear) with ample storage space and a large covered patio. In addition to the three bedrooms on the first floor, there is a large attic extension with a dormer window. Currently configured as one super-sized living/study/bedroom, this could easily be divided into two spacious (bed)rooms. The living area is 118 m². It enjoys a central, quiet, and child-friendly location close to sports fields, shops, schools, childcare, a park, major roads, and the train station. Free parking is available in front of the house and in the neighborhood.

Layout:

Ground floor: entrance, meter cupboard, under-stairs cupboard, toilet with hand basin, living room with open-plan kitchen at the rear and door to the garden, French doors leading to the garden with a shed, covered area, and rear access.

First floor: three bedrooms, bathroom, and separate toilet.

Second floor: landing with central heating boiler and washer/dryer connections, large room with sitting area, sleeping area, closet area, and bathroom with vanity.

Features:

- Completely modernized corner house with a large extension;
- Superb, spacious garden (front, side, and rear) with a wooden garden shed, large covered area, and rear access;
- Approximately 118 m² living space;
- Three bedrooms on the first floor;
- Extension with dormer window, landing, one large room (open to the ridge) with ample closet and storage space, plus a bathroom with a washbasin. A different layout (for example, with a fifth bedroom) is also possible;
- Freehold plot of 212 m²;
- Open-plan kitchen with a separate fridge/freezer and built-in appliances, including a dishwasher, induction cooktop, extractor hood, and combination oven;
- Bathroom with a walk-in shower and vanity;
- There is a separate toilet on both the ground and first floors;
- Central heating boiler: "Remeha" 2021;
- Schiphol insulation certified 2002;
- Energy label C;
- Centrally located, next to the park and sports complex and close to the center of Zwanenburg, public transport facilities including the Halfweg-Zwanenburg train station, bus line 161 (Zwanenburg-Halfweg-Hoofddorp) and bus line 80 (Zandvoort-Haarlem-Halfweg-Amsterdam city center), "Sugarcity" with "The Style Outlets," "Park Zwanenburg," the "Spaarnwoude" recreation area, and major roads to Schiphol, Amsterdam, and Haarlem. Free parking on the street and in the surrounding area.

Heeft u interesse in
de woning?

Plan een **bezichtiging**, bel **0204978822**

En bekijk hier alvast de **woningwebsite**:
www.larixlaan39.nl

Foto's





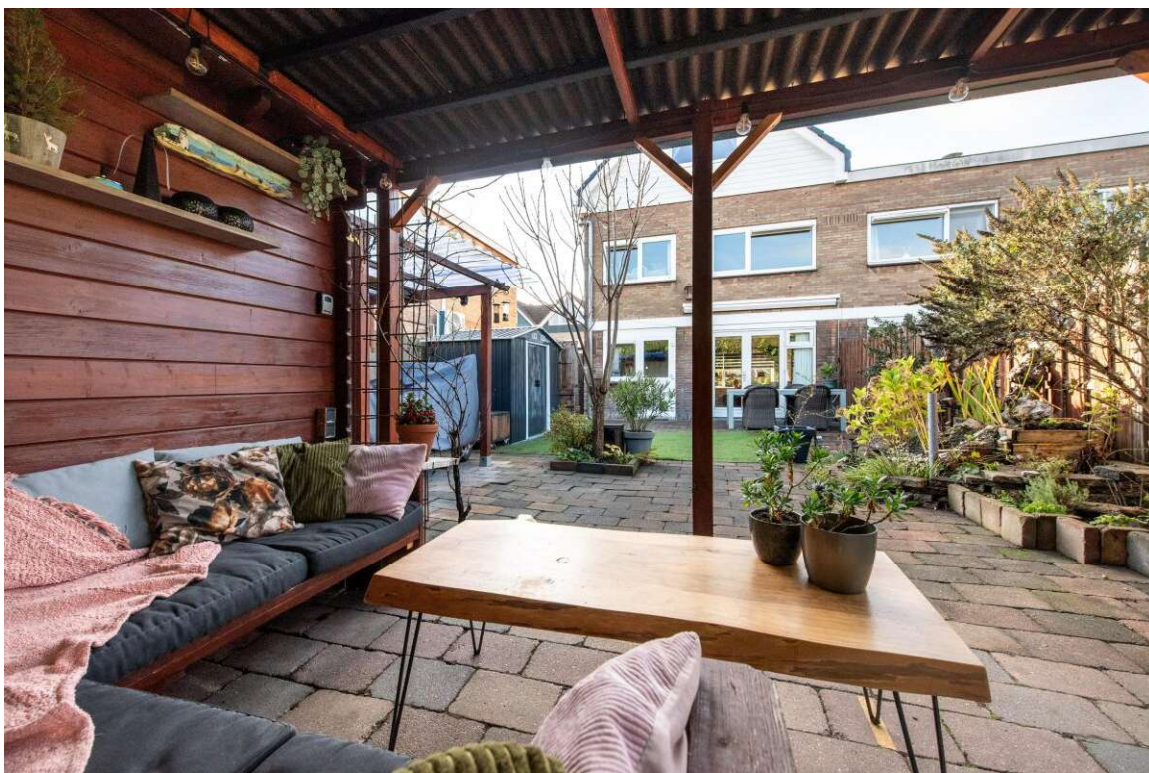
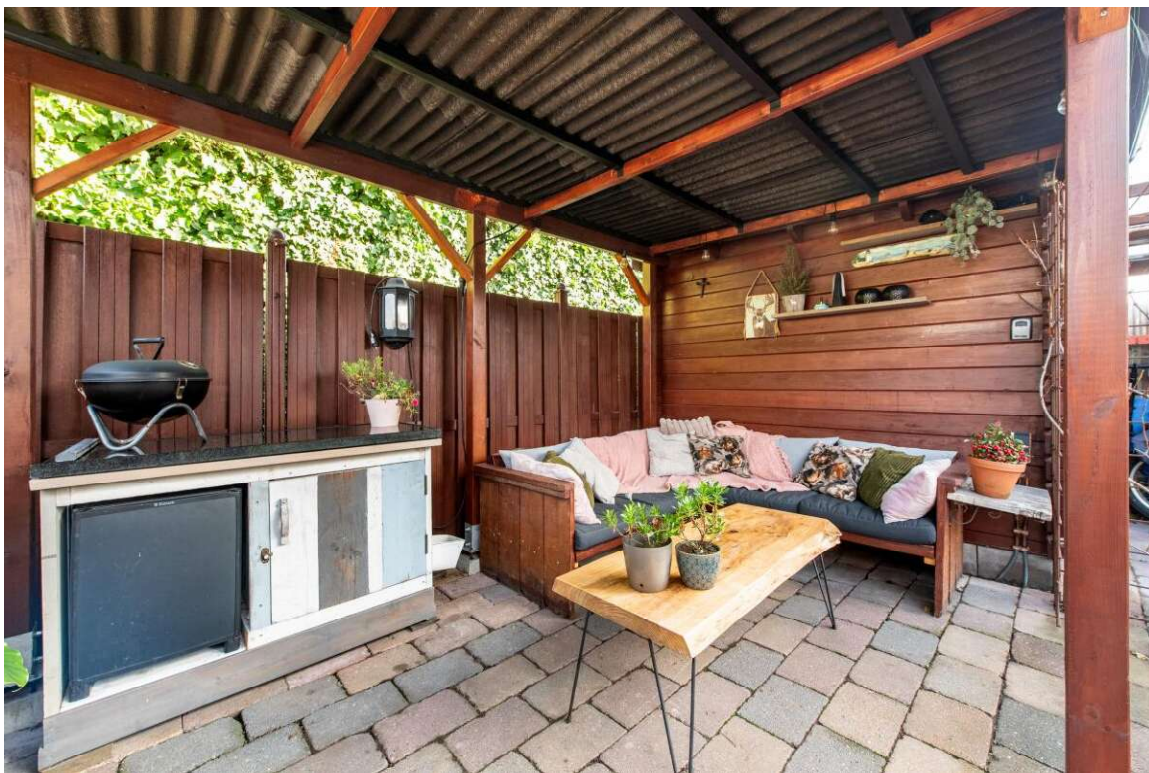







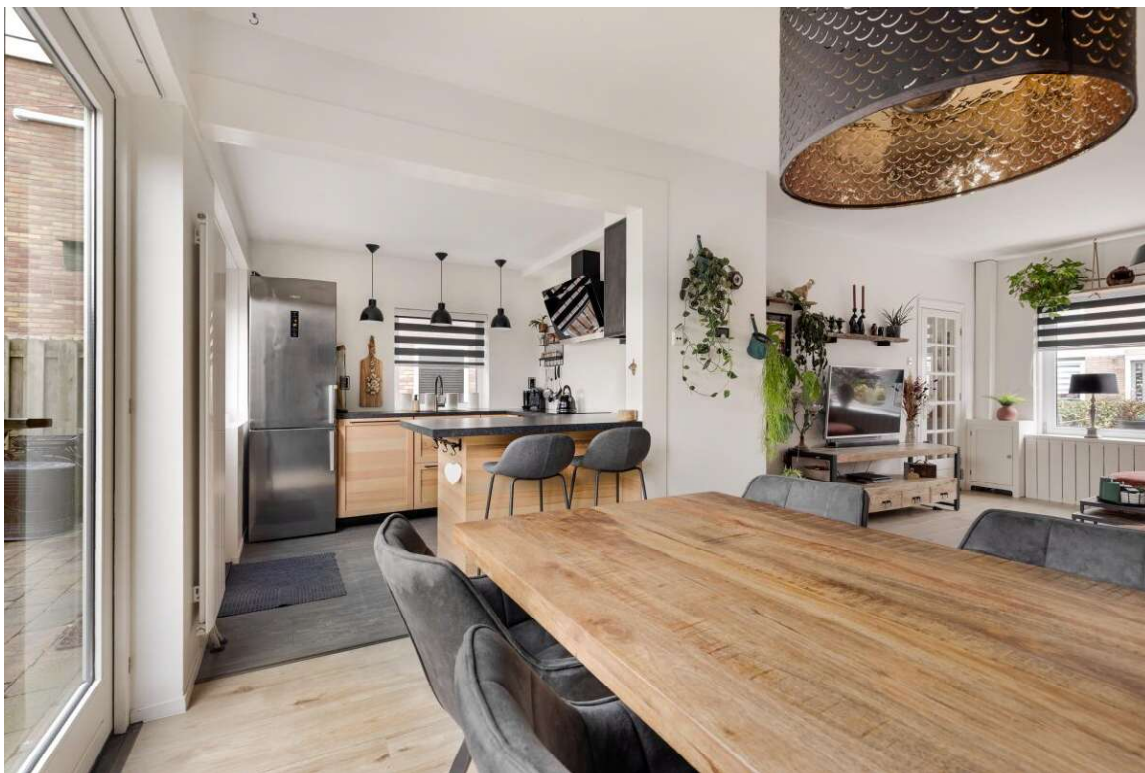





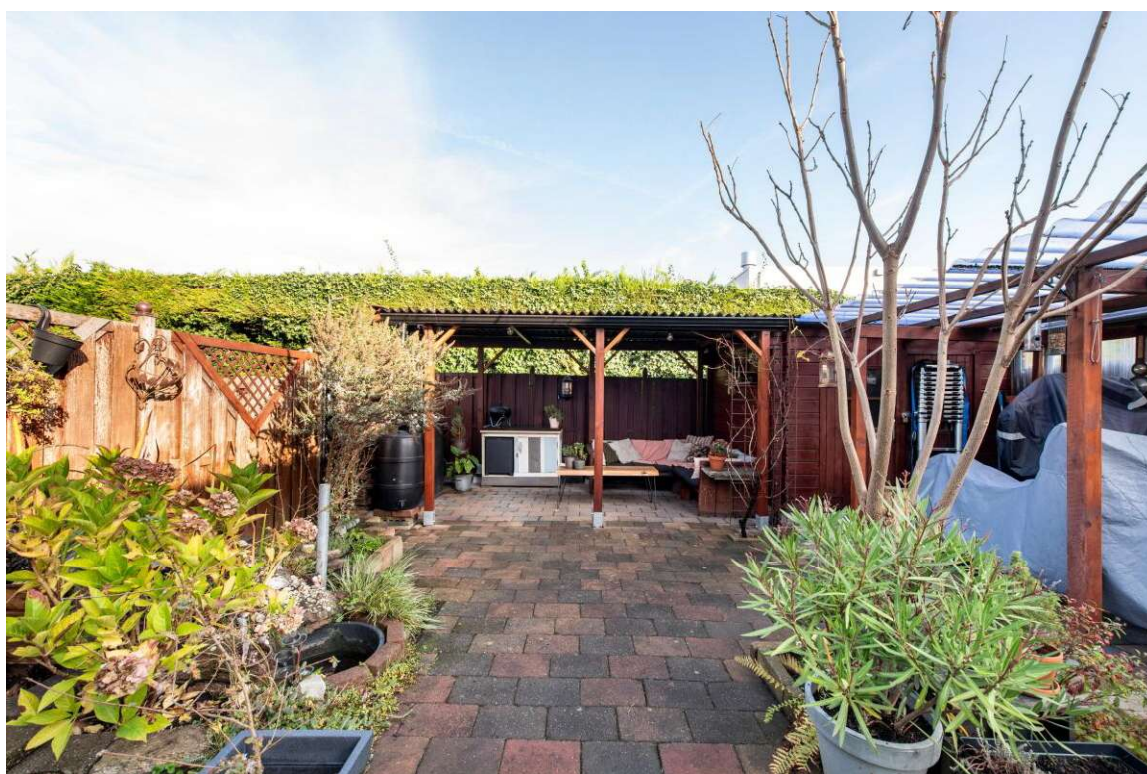
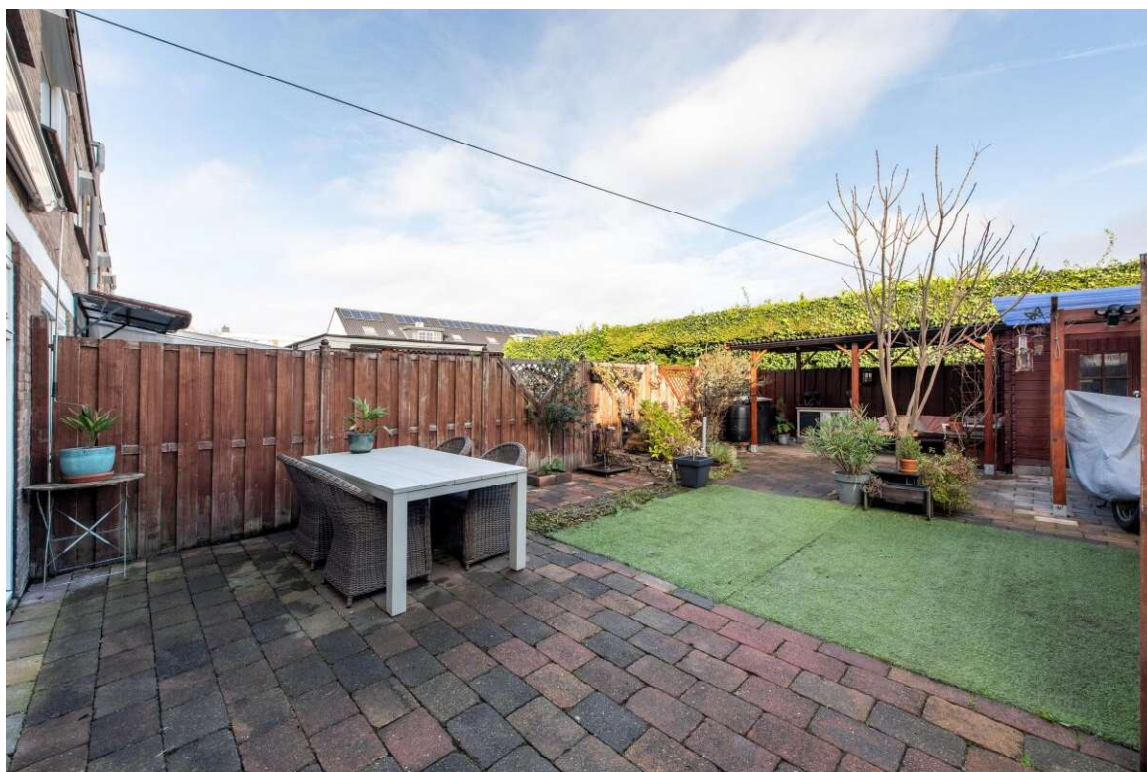



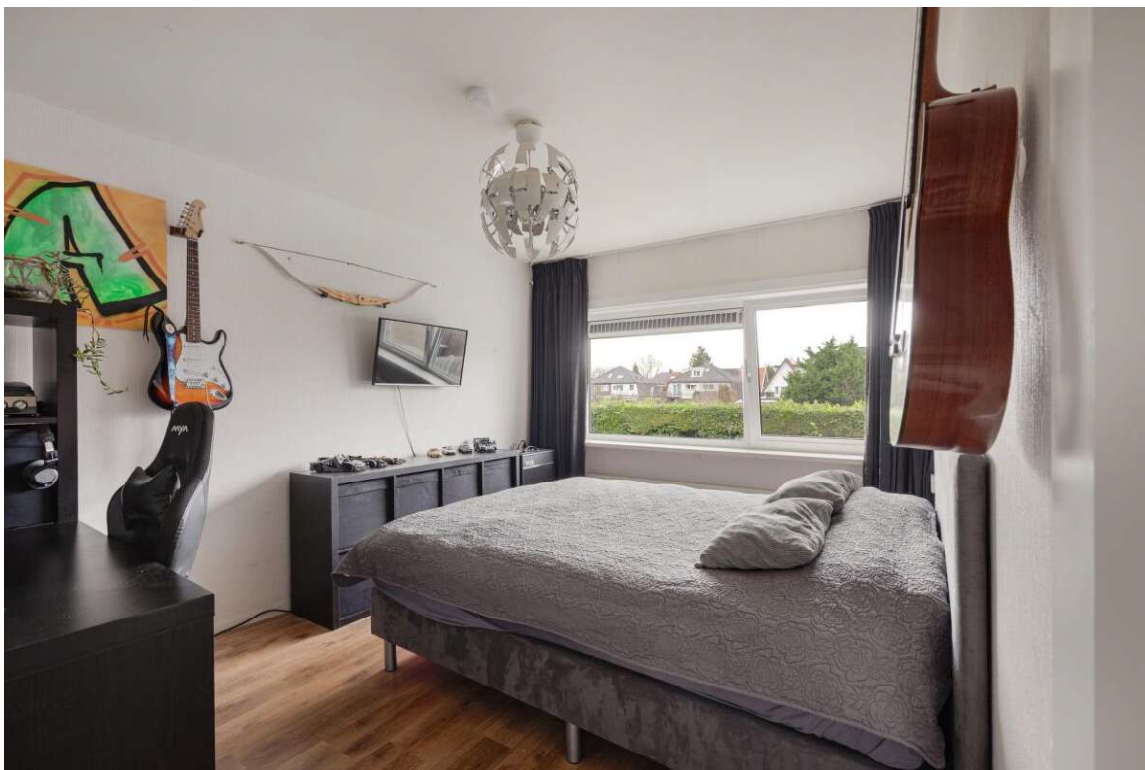

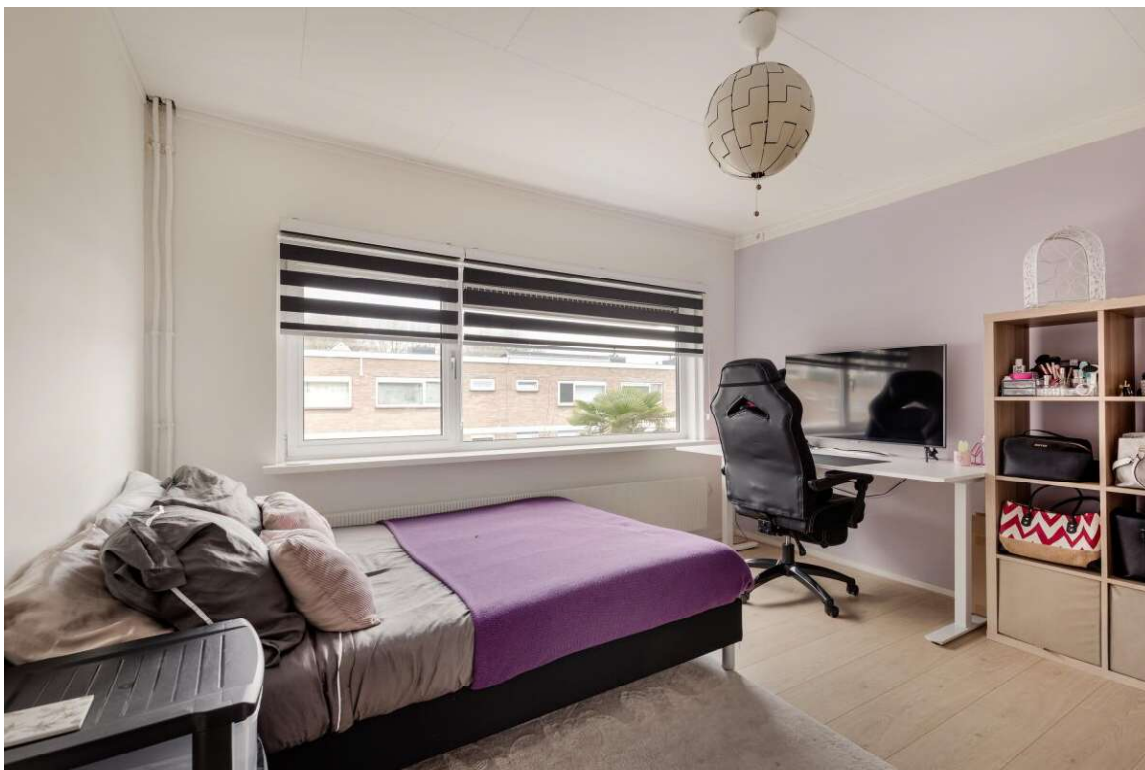













Plattegronden

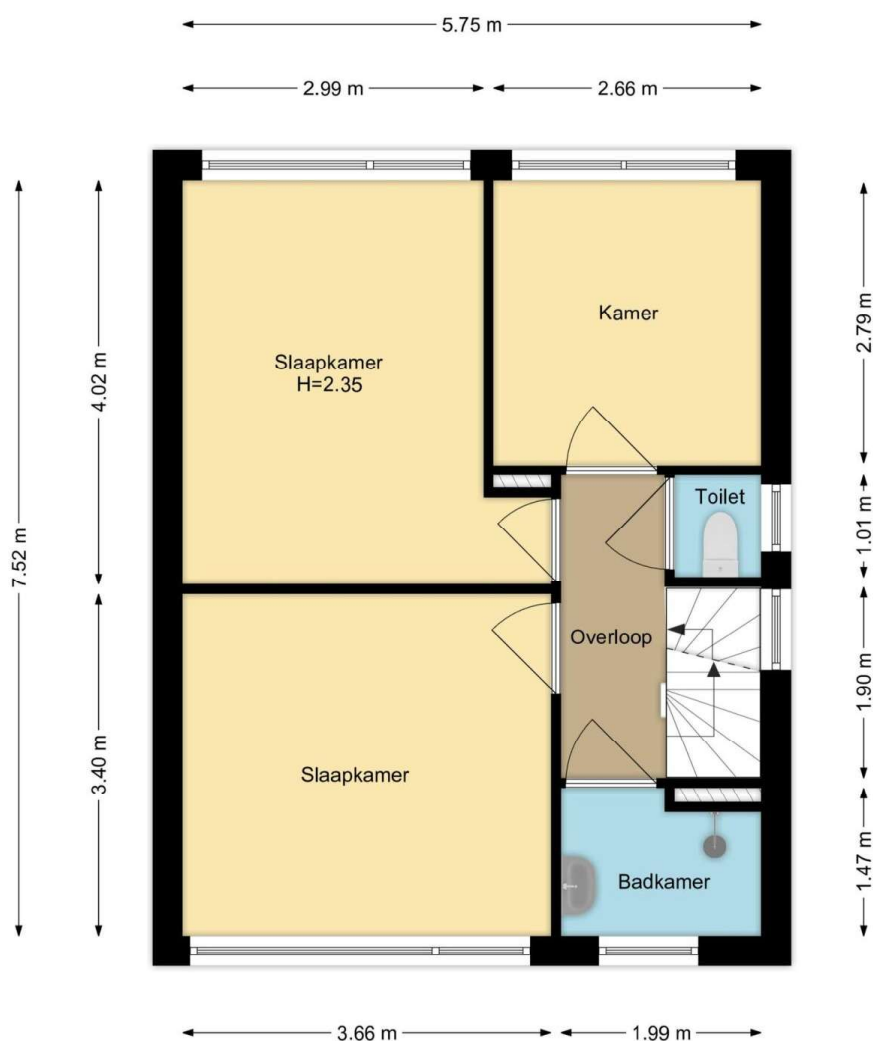

1e Verdieping
Larixlaan 39, Zwanenburg

R.M. Vastgoedpresentatie| Aan deze plattegrond kunnen geen rechten worden ontleend

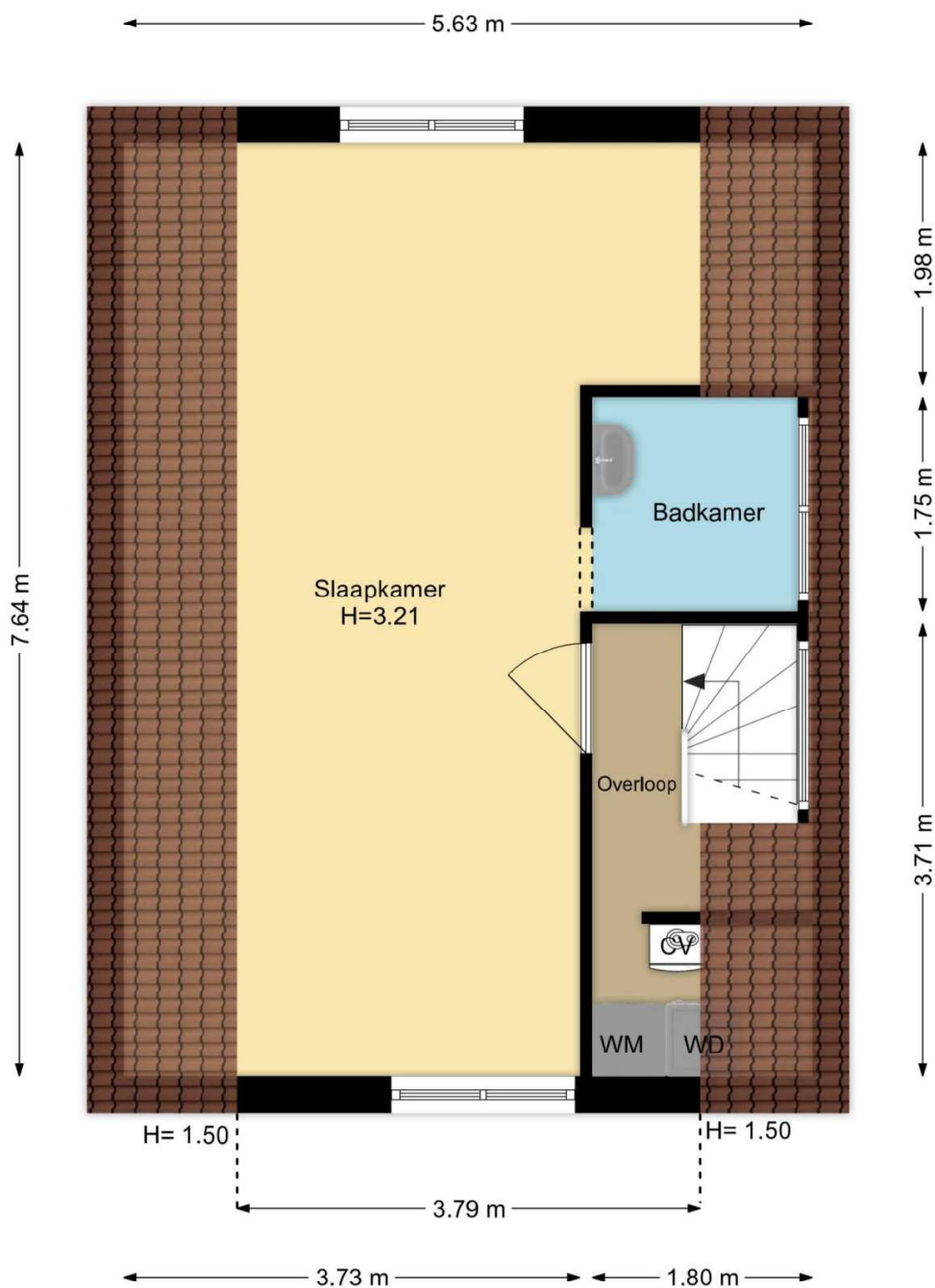

2e Verdieping
Larixlaan 39, Zwanenburg

R.M. Vastgoedpresentatie | Aan deze plattegrond kunnen geen rechten worden ontleend



Begane Grond
Larixlaan 39, Zwanenburg

R.M. Vastgoedpresentatie | Aan deze plattegrond kunnen geen rechten worden ontleend

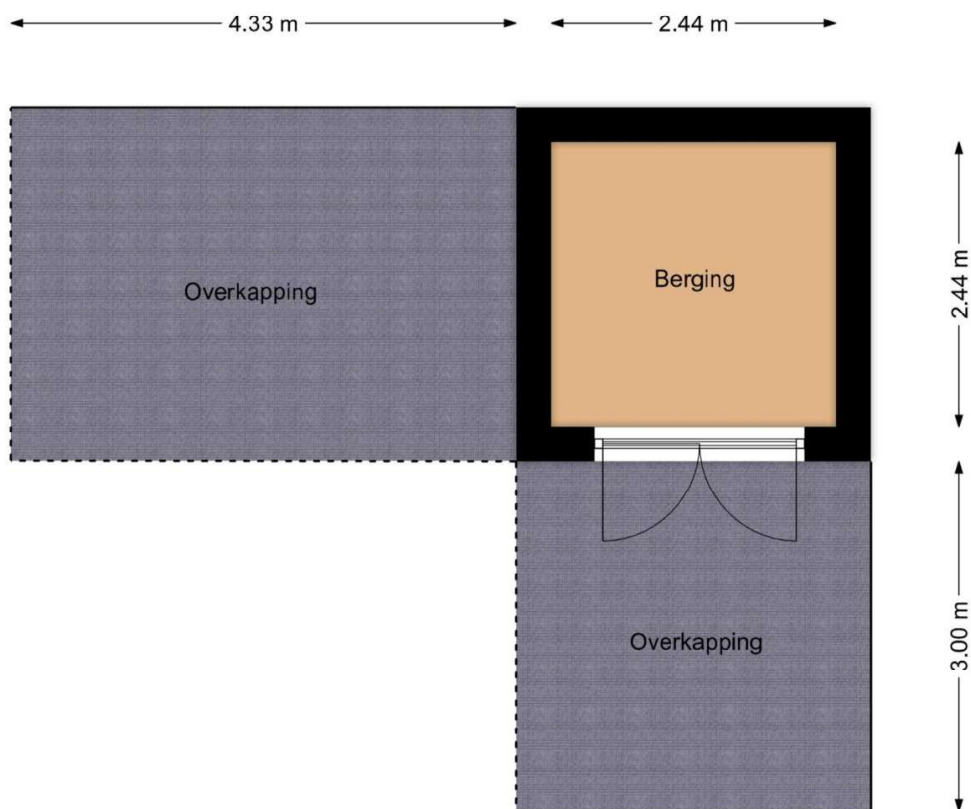

Berging
Larixlaan 39, Zwanenburg

R.M. Vastgoedpresentatie | Aan deze plattegrond kunnen geen rechten worden ontleend



Situatie
Larixlaan 39, Zwanenburg
R.M. Vastgoedpresentatie Aan deze plattegrond kunnen geen rechten worden ontleend



Lijst van zaken

Blijft achter Gaat mee Ter overname N.v.t

Woning

Interieur

Verlichting, te weten:			
- Inbouwspots/dimmers	X		
- Opbouwspots/armaturen/lampen/dimmers	X		
- Losse (hang)lampen		X	
- Hanglampen keuken	X		
-			X
(losse) kasten, legplanken, te weten:			
-			X
-			X
Raamdecoratie/zonwering binnen, te weten:			
- Gordijnrails	X		
- Gordijnen	X		
- Overgordijnen			X
- Vitrages			X
- Rolgordijnen		X	
- Lamellen			X
- Jaloezieen			X
- (losse) horren/rolhorren	X		
-			X
-			X
Vloerdecoratie, te weten:			
- Vloerbedekking			X
- Parketvloer			X
- Houten vloer(delen)			X
- Laminaat	X		

- Plavuizen		X
-		X
-		X
(voorzet) openhaard met toebehoren		X
Allesbrander		X
Houtkachel		X
(gas)kachels		X
Designradiator(en)	X	
Radiatorafwerking	X	
Overige, te weten:		
- Spiegelwanden		X
- Schilderij ophangsysteem	X	
-		X
-		X
-		X
-		X

Keuken

Keukenblok (met bovenkasten)	X	
Keuken (inbouw)apparatuur, te weten:		
- Kookplaat	X	
- (gas) fornuis		X
- Afzuigkap	X	
- Magnetron		X
- Oven		X
- Combi-oven/combimagnetron	X	
- Koelkast		X
- Vriezer		X
- Koel-vriescombinatie		X
- Vaatwasser	X	
- Quooker		X

- Koffiezetapparaat	X
-	X
-	X
Keukenaccessoires, te weten:	
-	X
-	X
-	X
-	X
-	X
-	X
-	X
-	X

Sanitair/sauna

Toilet met de volgende toebehoren:	
- Toilet	X
- Toilethouder	X
- Toiletborstel(houder)	X
- Fontein	X
-	X
-	X
Badkamer met de volgende toebehoren:	
- Ligbad	X
- Jacuzzi/whirlpool	X
- Douche (cabine/schermbord)	X
- Stoomdouche (cabine)	X
- Wastafel	X
- Wastafelmeubel	X
- Planchet	X
- Toiletkast	X
- Toilet	X

- Toiletrolhouder	X	
- Toiletborstel(houder)	X	
-		X
-		X
Sauna met toebehoren		X
		X

Exterieur/Installaties/Veiligheid/Energiebesparing

Schotel/antenne		X
Brievenbus	X	
Kluis		X
(voordeur)bel		X
Alarminstallatie		X
(veiligheids)sloten en overige inbraakpreventie	X	
Rookmelders	X	
(klok)thermostaat	X	
Airconditioning		X
Warmwatervoorziening, te weten:		
- Cv-installatie	X	
- Boiler		X
- Geiser		X
-		X
-		X
-		X
Screens		X
Rolluiken		X
Zonwering buiten	X	
Dropbox voor pakketten voordeur	X	
		X
		X

Isolatievoorzieningen (voorzetramen/radiatorfolie etc.), te weten:

-					X
-					X
Telefoonaansluiting/internetaansluiting	X				
Veiligheidsschakelaar wasautomaat					X
Waterslot wasautomaat					X
Zonnepanelen					X
Oplaadpunt elektrische auto					X
					X
					X

Blijft achter Gaat mee Ter overname N.v.t

Tuin

Inrichting

Tuinaanleg/bestrating	X				
Beplanting	X				
Fietsenhok	X				

Verlichting/Installaties

Buitenverlichting	X				
Tijd- of schemerschakelaar/bewegingsmelder	X				
Buiten ring camera			X		

Bebouwing

Tuinhuis/buitenberging	X				
Kasten/werkbank in tuinhuis/berging			X		
(broei)kas					X
Kussen opslaghok			X		
Houtenbank	X				

Overig

Overige tuin, te weten:			
- (sier)hek		X	
- Vlaggenmast(houder)		X	
- Houten bankje voortuin			X
- Buitenkeuken			X

Overig

	Ja	Nee	Gaat mee	Moet worden overgenomen
Zijn er zaken die geen eigendom zijn van verkoper omdat er sprake is van een leasecontract of huurcontract. zo ja, neemt verkoper de zaak mee of wordt het betreffende contract overgenomen?				
- Cv			X	
- Boiler			X	
- Zonnepanelen			X	
-			X	
-			X	
-			X	
-			X	
Bijlage(n) over te nemen contracten:				
- Contract bijlage 1			X	
- Contract bijlage 2			X	

Vragenlijst

Bijzonderheden

Vraag	Antwoord
Zijn er nadat u het perceel in eigendom hebt gekregen nog andere, eventuele aanvullende notariële of onderhandse akten opgesteld met betrekking tot het perceel?	Nee
Zijn er mondelinge of schriftelijke afspraken gemaakt over aangrenzende percelen?	Nee
Wijken de huidige terreinafscheidingen af van de kadastrale eigendomsgrenzen?	Nee
Is een gedeelte van de woning, schuur, garage of schutting gebouwd op grond van de burens of andersom?	Nee
Heeft u grond van derden in gebruik?	Nee
Rusten er 'bijzondere lasten en beperkingen' op de woning en/of het perceel?	Nee
Is de wet voorkeursrecht gemeenten van toepassing?	Nee
Is er een anti-speculatiebeding en/of zelfbewoningsplicht van toepassing op de woning?	Nee
Is er sprake van een beschermd stads- of dorpsgezicht of loopt er een procedure tot aanwijzing daartoe?	Nee
Is er sprake van een gemeentelijk-, provinciaal-of rijksmonument of loopt er een procedure tot aanwijzing daartoe?	Nee
Is er volgens het bestemmingsplan sprake van een beeldbepalend of karakteristiek object?	Nee
Is er sprake (geweest) van ruilverkaveling?	Nee
Is er sprake van onteigening?	Nee
Is de woning of de grond geheel of gedeeltelijk verhuurd of bij anderen in gebruik?	Nee

Is er over de woning een geschil/procedures gaande, al dan niet bij de rechter, huurcommissie of een andere instantie?	Nee
Is er bezwaar gemaakt tegen de waardebeschikking woz?	Nee
Zijn er door de overheid of nutsbedrijven verbeteringen of herstellingen voorgeschreven of aangekondigd die nog niet naar behoren zijn uitgevoerd?	Nee
Zijn er in het verleden subsidies of premies verstrekt die bij verkoop van de woning voor een deel kunnen worden teruggevorderd?	Nee
Is de woning onbewoonbaar verklaard of in het verleden ooit onbewoonbaar verklaard geweest?	Nee
Is er bij verkoop sprake van een omzetbelastingheffing?	Nee
Hoe gebruikt u de woning nu?	Hoofdverblijf
Is dat gebruik volgens de gemeente toegestaan?	Ja

Gevels

Vraag	Antwoord
Is er sprake (geweest) van vochtdoorslag of aanhoudend vochtige plekken op de gevels?	Nee
Zijn er (gerepareerde) scheuren/beschadigingen in/aan de gevels aanwezig?	Nee
Zijn de gevels tijdens de bouw geïsoleerd?	Nee
Zo nee, zijn de gevels daarna (deels) geïsoleerd?	Ja
Zo ja, wanneer heeft de isolatie van de gevels plaatsgevonden en met welk isolatiemateriaal?	30-05-2016 supafil van knauf
Heeft u een certificaat of bewijs van het na-isoleren?	Ja
Is er sprake van volledige isolatie?	Ja
Zijn de gevels ooit gereinigd?	Nee

Daken

Vraag	Antwoord
Hoe oud zijn de daken ongeveer? platte daken:	N.v.t.
Overige daken:	5 jaar
Heeft u last van daklekkages (gehad)?	Nee
Zijn er in het verleden gebreken geconstateerd aan de dakconstructie zoals scheve, doorbuigende, krakende, beschadigde en/of aangetaste dakdelen?	Nee
Heeft u het dak al eens (gedeeltelijk) laten vernieuwen c.q. laten repareren?	Nee
Is het dak tijdens de bouw geïsoleerd? platte daken:	Nee
Overige daken:	Ja
Zo nee, is het dak daarna geïsoleerd? platte daken:	Nee
Zo ja, wanneer heeft de isolatie plaatsgevonden en met welk isolatiemateriaal?	N.v.t.
Heeft u een certificaat of bewijs van het na-isoleren?	Ja
Is er sprake van volledige isolatie? platte daken:	Nee
Overige daken:	Ja
Zo nee, welke delen zijn er niet geïsoleerd?	N.v.t.
Zijn de regenwaterafvoeren lek of verstopt?	Nee
Zijn de dakgoten lek of verstopt?	Nee

Kozijnen, ramen en deuren

Vraag	Antwoord
Van welk materiaal zijn de buitenkozijnen gemaakt?	Beneden en 1ste verdieping alluminium, openslaande deuren hardhout 2de verdieping kunststof
Wanneer zijn de buitenkozijnen, ramen en deuren voor het laatst geschilderd?	Openslaande deuren 5 jaar geleden
Is dit gebeurd door een erkend schildersbedrijf?	Nee
Functioneren alle scharnieren en sloten?	Ja
Zijn voor alle afsluitbare deuren, ramen etc. sleutels aanwezig?	Ja
Is er sprake van isolerende beglazing?	Ja
Zo ja, welk type glas?	Schiphol isolatie 2003. 2e verdieping hr++
Is er sprake van isolerende beglazing in de gehele woning?	Ja
Is er bij de isolerende beglazing sprake van condensvorming tussen het glas?	Ja
Zo ja, waar?	Voordeur

Vloeren, plafonds en wanden

Vraag	Antwoord
Is er sprake (geweest) van vochtdoorslag of optrekkend vocht op de vloeren, plafonds en/of wanden?	Nee
Is er sprake (geweest) van schimmelvorming op de vloeren, plafonds en/of wanden?	Nee
Zijn er (gerepareerde) of (verborgen) scheuren en/of beschadigingen in/aan vloeren, plafonds en/of wanden aanwezig?	Nee
Hebben zich in het verleden problemen voorgedaan met de afwerkingen?	Nee
Is er sprake (geweest) van gebreken aan de vloerconstructie, zoals scheve, doorbuigende, krakende, beschadigde en/of aangetaste vloerdelen?	Nee
Is er sprake van vloerisolatie?	Nee
Is er sprake van volledige isolatie?	Nee
Zo nee, welke delen zijn er niet geïsoleerd?	Vloeren

Fundering, kruipruimte en kelder

Vraag	Antwoord
Is er sprake (geweest) van gebreken aan de fundering?	Nee
Is de kruipruimte toegankelijk?	Ja
Is de kruipruimte droog?	Nee
Zo nee of meestal, toelichting:	Waterpeil ligt hier hoog tbv het kruipruim. zomers is de ruimte droog in winterperiode nat.
Is er sprake van vochtdoorslag door de kelderwand?	Nee
Is de grondwaterstand in de afgelopen jaren waarneembaar gewijzigd of is er sprake van wateroverlast geweest?	Nee

Installaties

Vraag	Antwoord
Wat voor warmte-installatie(s) is/zijn er aanwezig in de woning?	Cv ketel uit 2021
Is/zijn de installatie(s) eigendom?	Ja
Merk van de installatie(s):	Remeha avanta 35c
Type(nummer) van de installatie(s):	7625508
Installatiedatum van de installatie(s):	2021
Op welke datum is/zijn deze installatie(s) voor het laatst onderhouden?	29-02-24
Is het onderhoud uitgevoerd door een erkend bedrijf?	Ja
Zo ja, door wie?	Feenstra
Zijn er de afgelopen tijd zaken opgevallen ten aanzien van de installatie(s)?	Nee
Zijn er radiatoren die niet warm worden?	Nee
Zijn er radiatoren of (water)leidingen die lekken?	Nee
Zijn er radiatoren of (water)leidingen die ooit zijn bevroren?	Nee
Heeft u vloerverwarming in de woning?	Nee
Zijn er vertrekken die niet (goed) warm worden?	Nee
Heeft de woning zonnepanelen die uw eigendom zijn?	Nee
Heeft de woning zonnepanelen die worden gehuurd of geleased?	Nee
In welk jaar zijn voor het laatst de aanwezige schoorsteenkanalen/rookgasafvoeren geveegd/gereinigd?	Nvt
Wanneer heeft u de aanwezige schoorsteenkanalen voor het laatst gebruikt?	Nvt
Is de trek van aanwezige schoorsteenkanalen goed?	Niet bekend

Zijn er onderdelen van de elektrische installatie vernieuwd?	Ja
Zo ja, wanneer en welke onderdelen?	Stoppenkast vernieuwd en bijna alle kamers op 1 na op 1e verdieping elektra kabels vernieuwd en de stooppenkast bevat een 3 fase stroom.
Zijn er gebreken aan de elektrische installatie?	Nee
Is er een laadpaal aanwezig voor een elektrische auto?	Nee
Is er mechanische ventilatie of een soortgelijk systeem aanwezig?	Nee
Zo ja, functioneert dit systeem naar behoren?	Ja
Hoe oud is dit systeem ongeveer?	5 jaa
Is er een domoticasysteem of een soortgelijk systeem aanwezig?	Nee
Zijn er rookmelders op iedere verdieping aanwezig?	Ja
Zo ja, hoe oud zijn de rookmelders ongeveer?	5 jaar

Sanitair, riolering en keuken

Vraag	Antwoord
Zijn er beschadigingen aan wastafels, douche, bad, toiletten, gootstenen en kranen?	Nee
Hoe oud is de badkamer ongeveer?	10 jaar
Lopen de afvoeren van wastafels, douche, bad, toiletten, gootstenen en kranen goed door?	Ja
Is de woning aangesloten op het gemeentelijke riool?	Ja
Zijn er gebreken (geweest) aan de riolering, zoals breuken, stankoverlast, lekkages, etc.?	Nee
Is er een andere voorziening, zoals een septic-tank, beerput of dergelijk aanwezig?	Nee
Van welk jaar dateert de keukenopstelling ongeveer?	2019
Van welk jaar dateert de inbouwapparatuur ongeveer?	2019
Functioneert alle inbouwapparatuur?	Ja
Heeft u een kokend water kraan?	Nee

Diversen

Vraag	Antwoord
Wat is het bouwjaar van de woning?	1965
Zijn er asbesthoudende materialen in/op de woning/ bijgebouw(en) aanwezig?	Nee
Blijft er in de woning zeil achter, al dan niet vastgelijmd, dat is aangeschaft tussen 1955 en 1982?	Nee
Is er sprake van loden leidingen in de woning?	Nee
Is er een japanse duizendknoop aanwezig in de tuin?	Nee
Is er in puin/asbest afval in de grond/tuin aanwezig?	Nee

Heeft u elders lekkages gehad?	Nee
Is de grond verontreinigd?	Nee
Is er een olietank aanwezig of aanwezig geweest?	Nee
Is er een kiwa-certificaat aanwezig?	Nee
Is er sprake van overlast door ongedierte in of (rond)om de woning?	Nee
Is de woning aangetast door houtworm, boktor, ander ongedierte of zwam?	Nee
Is er sprake van chlorideschade (betonrot)?	Nee
Hebben er verbouwingen en/of bijbouwingen plaatsgevonden in en/of om de woning?	Ja
Zo ja, welke ver-/bijbouwingen?	Dakopbouw
Zo ja, in welk jaartal?	2020
Zo ja, door welk bedrijf zijn deze uitgevoerd?	Windforce
Zijn er verbouwingen of uitbreidingen uitgevoerd zonder omgevingsvergunning (voorheen bouwvergunning)?	Nee
Is er sprake van glasvezel internet?	Ja
Bent u in het bezit van een definitief energieprestatiecertificaat/energielabel?	Ja
Zo ja, welke label?	Label c

Vaste lasten

Vraag	Antwoord
Hoeveel betaalde u voor de laatste aanslag onroerendezaakbelasting?	333
Belastingjaar?	2025
Wat is de woz-waarde?	487000

Peiljaar?	2024
Hoeveel betaalde u voor de laatste aanslag waterschapslasten?	532
Belastingjaar?	2025
Hoeveel betaalde u voor de laatste aanslag gemeentelijke belastingen?	676
Belastingjaar?	Nvt
Welke voorschotbedragen betaalt u maandelijks aan de nutsbedrijven? gas:	150
Elektra:	104
Water:	99
Stadsverwarming:	0
Anders:	Nvt
Te weten:	0
Wat is uw jaarverbruik voor gas/ elektriciteit en water? gas (m ³):	800
Elektriciteit hoog (kwh):	1938
Elektriciteit laag (kwh):	1639
Elektriciteit totaal (kwh):	3577
Water (m3):	118
Stadsverwarming (gj):	Nvt
Anders:	Nvt
Met hoeveel bewoners bewoonde u de woning? aantal:	4
Zijn er lease- en/of huurkoopcontracten?	Nee
Als er sprake is van erfpacht of opstalrecht hoe hoog is dan de canon per jaar?	0
Heeft u alle canons betaald?	Nvt

Is de canon afgekocht?	Nvt
Heeft u alle gemeentelijke belastingen die u verschuldigd bent al betaald?	Nee
Zijn er variabele bedragen voor gemeenschappelijke poorten, inritten of terreinen?	Nee
Heeft u, om in de straat te parkeren, een parkeervergunning nodig?	Nee

Garanties

Vraag	Antwoord
Zijn er lopende onderhoudscontracten en/of garantieregelingen overdraagbaar aan de koper?	Nee

Nadere informatie

Vraag	Antwoord
Zijn er lopende onderhoudscontracten en/of garantieregelingen overdraagbaar aan de koper?	Nee

Zie jij jezelf hier al wonen?

**Is dit jouw droomwoning?
Wacht dan niet te lang om
contact op te nemen voor de
vervolgstappen.**

Scan de QR-code
voor meer
informatie!



www.regiomakelaars.nl